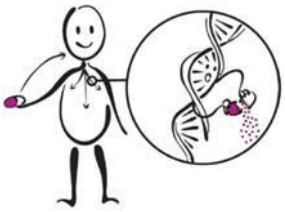

Resultados de su prueba genética de SLCO1B1 y lo que significan

SLCO1B1: Función reducida

Descripción general de las pruebas farmacogenómicas

Las pruebas farmacogenómicas (PGx) analizan cómo sus genes influyen en la respuesta de su organismo a determinados medicamentos. Los genes son segmentos de ADN que contienen las instrucciones que determinan el aspecto y el funcionamiento del cuerpo. Algunos genes afectan la manera en que los medicamentos actúan en el organismo. Al comparar a un grupo de personas, pueden existir pequeñas variaciones en la estructura de los genes de cada individuo. Estas diferencias pueden influir en la manera en que cada persona responde a los medicamentos.

Algunas variaciones genéticas pueden dificultar que el organismo elimine ciertos medicamentos. Esto significa que la dosis habitual del medicamento podría causar efectos secundarios inesperados. Algunas diferencias genéticas pueden hacer que el organismo procese un medicamento demasiado rápido. Esto significa que las dosis habituales no serán tan eficaces y que la persona podría necesitar dosis más altas. Algunas variaciones genéticas pueden impedir que determinados medicamentos funcionen en el organismo. Esto significa que un medicamento diferente podría funcionar mejor. Algunas variaciones genéticas aumentan la probabilidad de presentar efectos secundarios a ciertos medicamentos. Esto significa que podría ser necesario que evite determinados medicamentos.

Esta prueba genética puede haberse realizado como parte de un panel de genes o como una prueba de un solo gen. Es posible que los resultados y los medicamentos afectados que se describen a continuación no sean relevantes para su atención médica actual, pero podrían serlo en el futuro.

Acerca del gen SLCO1B1

La prueba que realizamos fue para un gen denominado transportador de aniones orgánicos, miembro 1B1 de la familia de transportadores de solutos (SLCO1B1). Este gen produce un transportador que ayuda a mover los medicamentos desde el exterior de nuestras células hacia su interior. Esto ayuda a que los medicamentos lleguen a su sitio de acción, donde ejercen el efecto deseado. El grado de funcionamiento de este transportador puede influir en la dosificación de los medicamentos y en el riesgo de presentar efectos secundarios. Es común que existan pequeñas variaciones en el gen SLCO1B1 que afectan el funcionamiento de este transportador. Según estas variaciones, se considera que las personas tienen una función lenta (FL), reducida (FR), normal (FN) o aumentada (FA).

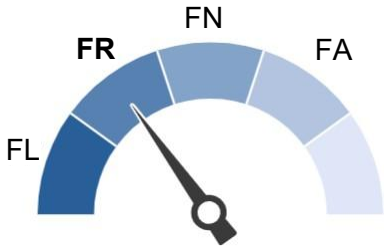

Su resultado de SLCO1B1 lo ubica en el grupo de función reducida. Las personas que presentan función reducida de SLCO1B1 pueden necesitar dosis inferiores a las habituales de los medicamentos que interactúan con este transportador. Alrededor del 28 % de nuestros pacientes presentan función reducida de SLCO1B1. Sus proveedores de atención médica pueden utilizar los resultados de sus pruebas para ayudar a decidir qué medicamentos y qué dosis pueden ser los más adecuados para usted.

Los siguientes medicamentos interactúan con el transportador SLCO1B1:

Estatinas (utilizadas para tratar el colesterol alto): atorvastatina, fluvastatina, lovastatina, pitavastatina, pravastatina, simvastatina, rosuvastatina

No haga cambios en sus medicamentos sin antes consultar con su proveedor de atención médica.

Debido a que sus genes no cambian con el paso del tiempo, es importante que comparta este resultado con sus otros médicos y farmacéuticos fuera de Children's Mercy. Este resultado puede influir en la manera en que los médicos le receten medicamentos a lo largo de su vida.

Más información

- Se continúan realizando investigaciones sobre qué medicamentos se ven afectados por los resultados de las pruebas genéticas. Para obtener más información sobre el gen SLCO1B1, visite www.clinpgx.org.
- Si tiene preguntas sobre los resultados de sus pruebas farmacogenéticas o sobre opciones de tratamiento específicas, consúltelas con su proveedor de atención médica o llame al (816) 601-3360 para programar una cita en la Clínica GOLDILOKs de Children's Mercy.
- Si le interesa participar como voluntario en investigaciones farmacogenéticas, comuníquese con el Instituto de Investigación de Children's Mercy en pharmacogeneticsresearch@cmh.edu.

Revisado en octubre de 2025