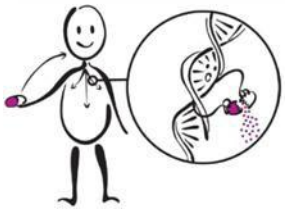

Resultados de su prueba genética de ABCG2 y lo que significan

ABCG2: Función lenta

Descripción general de las pruebas farmacogenómicas

Las pruebas farmacogenómicas (PGx) analizan cómo sus genes influyen en la respuesta de su organismo a determinados medicamentos. Los genes son segmentos de ADN que contienen las instrucciones que determinan el aspecto y el funcionamiento del cuerpo. Algunos genes afectan la manera en que los medicamentos actúan en el organismo. Al comparar a un grupo de personas, pueden existir pequeñas variaciones en la estructura de los genes de cada individuo. Estas diferencias pueden influir en la manera en que cada persona responde a los medicamentos.

Algunas variaciones genéticas pueden dificultar que el organismo elimine ciertos medicamentos. Esto significa que la dosis habitual del medicamento podría causar efectos secundarios inesperados. Algunas diferencias genéticas pueden hacer que el organismo procese un medicamento demasiado rápido. Esto significa que las dosis habituales no serán tan eficaces y que la persona podría necesitar dosis más altas. Algunas variaciones genéticas pueden impedir que determinados medicamentos funcionen en el organismo. Esto significa que un medicamento diferente podría funcionar mejor. Algunas variaciones genéticas aumentan la probabilidad de presentar efectos secundarios a ciertos medicamentos. Esto significa que podría ser necesario que evite determinados medicamentos.

Esta prueba genética puede haberse realizado como parte de un panel de genes o como una prueba de un solo gen. Es posible que los resultados y los medicamentos afectados que se describen a continuación no sean relevantes para su atención médica actual, pero podrían serlo en el futuro.

Acerca del gen ABCG2

La prueba que realizamos fue para un gen denominado transportador de casetes de unión al trifosfato de adenosina (ATP), miembro 2 de la subfamilia G (ABCG2). Este gen produce un transportador que ayuda a trasladar los medicamentos desde el interior de las células hacia el exterior, para que el organismo pueda finalmente excretarlos o eliminarlos. El funcionamiento de este transportador puede influir en la dosificación de los medicamentos. Es común que existan pequeñas variaciones en el gen ABCG2 que afectan el funcionamiento de este transportador. Según estas variaciones, se considera que las personas tienen una función lenta (FL), reducida (FR) o normal (FN).

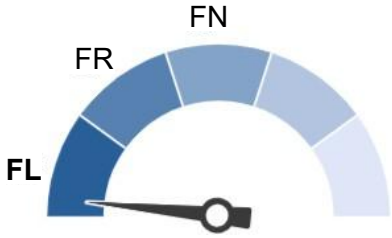

Su resultado de ABCG2 lo ubica en el grupo de función lenta. Las personas que presentan función lenta de ABCG2 pueden necesitar dosis inferiores a las habituales de los medicamentos que interactúan con este transportador. Alrededor del 2 % de nuestros pacientes presentan función lenta de ABCG2.
Sus proveedores de atención médica pueden utilizar el resultado de su prueba para ayudar a decidir qué medicamentos y qué dosis pueden ser los más adecuados para usted.

El siguiente medicamento interactúa con el transportador ABCG2:

Rosuvastatina (utilizada para tratar el colesterol alto)

No haga cambios en sus medicamentos sin antes consultar con su proveedor de atención médica.

Debido a que sus genes no cambian con el paso del tiempo, es importante que comparta este resultado con sus otros médicos y farmacéuticos fuera de Children's Mercy. Este resultado puede influir en la manera en que los médicos le receten medicamentos a lo largo de su vida.

Más información

- Se continúan realizando investigaciones sobre qué medicamentos se ven afectados por los resultados de las pruebas genéticas. Para obtener más información sobre el gen ABCG2, visite www.clinpgx.org.
- Si tiene preguntas sobre los resultados de sus pruebas farmacogenéticas o sobre opciones de tratamiento específicas, consúltelas con su proveedor de atención médica o llame al (816) 601-3360 para programar una cita en la Clínica GOLDILOKs de Children's Mercy.
- Si le interesa participar como voluntario en investigaciones farmacogenéticas, comuníquese con el Instituto de Investigación de Children's Mercy en pharmacogeneticsresearch@cmh.edu.

Revisado en octubre de 2025